

Mitteilungsblatt der Gemeinde **Essingen**



**Evangelische Kirchengemeinde
Essingen und Lauterburg**

GOTTESDIENSTE IM SCHLOSSPARK

Ab dem 17.05.2020 lädt die evangelische Kirchengemeinde zu Gottesdiensten in den Essinger Schlosspark ein.

-> *jeden Sonntag, 10.30 Uhr*

Solange es morgens noch so frisch ist, bitte eine warme Decke mitbringen.

Bei Regen in der Quirinuskirche.

Wir achten auf den Infektionsschutz – füreinander und miteinander!

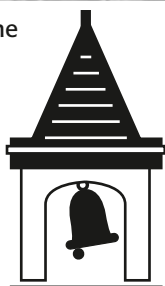

**Evangelische Kirchengemeinde
Essingen und
Lauterburg**

An Christi Himmelfahrt, am Donnerstag,
21.05.2020, um
10.00 Uhr, veranstalten

die Kirchengemeinden Essingen und Lauterburg - anstatt auf Hohenroden - in diesem Jahr im Schlosspark Essingen einen Gottesdienst mit Pfarrerin Fleisch-Erhardt und Musik der Posaunenchor. Besonderheiten zum Infektionsschutz finden Sie unter den kirchl. Nachrichten.

Bei Schlechtwetter findet der Gottesdienst in der Quirinuskirche statt.



Achtung! Vorverlegter Redaktionsschluss

Bitte beachten Sie, dass wegen des Feiertags Christi Himmelfahrt in KW 21 (18. bis 23. Mai 2020) der Redaktionsschluss auf

Dienstag, 19. Mai 2020, 9.00 Uhr,
vorverlegt wird.

Krieger-Verlag, Blaufelden



„**Essingen in Motion**“ ist ein Filmprojekt der Gemeinde Essingen in Kooperation mit **MOST EMOTION**, in Person Stefan Burkhardt und Moritz Keller. Das Projekt ist nun beendet und auf www.most-emotion.de/essingen verewigt. Wieso der Projektname Essingen in Motion?

Übersetzt bedeutet der Name „**Essingen in Bewegung**“. Die Gemeinde Essingen war während der Remstal-Gartenschau und deren Veranstaltungen (Oldtimer-Event, Kinosommer, White Dinner etc.) und der mit der Gartenschau einhergehenden infrastrukturellen Veränderungen (neue Straßen, Gebäude, neuer Park, Remsweg etc.) dauerhaft in *Bewegung*. Festgehalten wurde diese Zeit in *Bewegtbildern*. Die Filme wurden in den Jahren 2017 bis 2020 produziert und auf dem YouTube-Kanal youtube.com/most-emotion veröffentlicht.

Folgende Videos sind verfügbar:

Jahreszeiten

- Essingen im Frühling
- Essingen im Sommer
- Essingen im Herbst
- Essingen im Winter

Themenfilme

- Sport & Freizeit
- Natur & Garten
- Im Wandel
- Kultur & Veranstaltungen

Remstal-Gartenschau 2019

- Aftermovie
- Weg zur Gartenschau
- BEE Infinity

Zusätzlich gibt es noch nachfolgende Videos rund um Essingen:

- Schlossgut Hohenroden
- Real Essingen
- Essinger Panoramalauf
- Feuerwehr Essingen
- Essinger Dorotheenhof

Wir sagen DANKE an die Macher von MOST EMOTION.

Alle Videos sind unter www.most-emotion.de/essingen zu finden.

VERANSTALTUNGEN

- So., 17.05.** – **Evangelische Kirchengemeinde Essingen (bei Regen Quirinuskirche)**
Gottesdienst im Schlosspark um 10.30 Uhr
- **Katholische Kirchengemeinde Essingen**
heilige Messe mit dem Kindergarten St. Christophorus um 10.30 Uhr
- Di., 19.05.** – **Nicht öffentliche Sitzung des Verwaltungsausschusses**
Rathaus Essingen, Sitzungssaal um 18.30 Uhr
- Mi., 20.05.** – **Sitzung des Technischen Ausschusses**
Remshalle, um 18.30 Uhr
- Do., 21.05.** – **Katholische Kirchengemeinde Essingen**
Christi Himmelfahrt:
heilige Messe um 9.00 Uhr
heilige Messe in Dewangen um 10.30 Uhr
- **Evangelische Kirchengemeinde Essingen und Lauterburg (bei Regen Quirinuskirche)**
Gottesdienst im Schlosspark um 10.30 Uhr

ÄRZTLICHER NOTFALLDIENST

Notrufnummern

- **Rettungsdienst-Notfallrettung/Notarzt** für akut lebensbedrohliche Zustände ist rund um die Uhr zu erreichen über:
Tel. 1 12
- **Krankentransporte: Tel. 1 92 22**
- **Feuerwehr: Tel. 1 12**

Allgemeinärztlicher Notfalldienst für Essingen und Lauterburg

täglich von 18.00 Uhr bis 8.00 Uhr, Mittwoch ab 13.00 Uhr, Freitag von 16.00 Uhr bis 8.00 Uhr (Samstag) und am Wochenende durchgehend. **Tel. 116 117**

Notfallpraxis Aalen am Ostalb-Klinikum-Aalen

Am Kälblesrain 1, 73430 Aalen

Öffnungszeiten: Mi. 13.00 – 22.00 Uhr; Fr. 16.00 – 22.00 Uhr; Sa., So., Feiertag 8.00 – 22.00 Uhr

Notfallpraxis Ellwangen an der St. Anna-Virngrund-Klinik

Dalkinger Str. 8, 73479 Ellwangen

Öffnungszeiten: Sa., So., Feiertag 8.00 – 22.00 Uhr

Zahnärztlicher Notfalldienst

Der zahnärztliche Notfalldienst ist unter folgender Rufnummer zu erfragen: **Tel. 07 11/7 87 77 88**

Tierärztlicher Sonntagsdienst

Tierärztlicher Bereitschaftsdienst am Wochenende zu erfragen bei Ihrem Haustierarzt oder zu entnehmen aus der Tageszeitung.

Zentraler augenärztlicher Notdienst

Tel. 0 18 05/0 11 20 98

Störungsnummer für Strom- und Gasnetz der Netze NGO als Tochtergesellschaft der EnBW ODR AG

Strom – Tel. 0 79 61/93 36-14 01, Gas – Tel. 0 79 61/93 36-14 02

Störungsnummer für Gasversorgung GEO

Notruf 0 73 64/89 93

Notdienst Wasser

Landeswasserversorgung

Tel. 0 73 45/96 38-21 21

außer für Lauterburg, Birkenteich und Wental

ZV Härtsfeld-Albuch-Wasserversorgung

Tel. 0 73 28/62 72 oder Mobil 01 74/2 13 15 84

Wochenplan für den Apothekendienst

Der Notdienst beginnt um 8.30 Uhr morgens und endet am darauf folgenden Tag um 8.30 Uhr.

Samstag, 16.05.2020:

Adler-Apotheke Aalen, Tel.: 07361/61460

Beinstr. 6, 73430 Aalen

Sonntag, 17.05.2020:

Apotheke am Markt Ellwangen, Tel.: 07961/2582

Marktplatz 17, 73479 Ellwangen/Jagst

Hofherrn-Apotheke Aalen, Tel.: 07361/44041

Hofherrnstr. 50, 73434 Aalen (Hofherrnweiler)

Montag, 18.05.2020:

Apotheke im Reichsstädter Markt, Tel.: 07361/66111

Friedhofstr. 1, 73430 Aalen

Dienstag, 19.05.2020:

Apotheke Abtsgmünd, Tel.: 07366/6359

Hauptstr. 33, 73453 Abtsgmünd

Stifts-Apotheke Ellwangen, Tel.: 07961/90400

Priestergasse 9, 73479 Ellwangen/Jagst

Mittwoch, 20.05.2020:

Apotheke am Markt Hüttlingen, Tel.: 07361/5280581

Abtsgmünder Str. 7, 73460 Hüttlingen

Donnerstag, 21.05.2020:

Apotheke im Kaufland Ellwangen, Tel.: 07961/90510

Dr.-Adolf-Schneider-Str. 20, 73479 Ellwangen/Jagst

Härtsfeld-Apotheke Aalen-Ebnat, Tel.: 07367/4454

Ebnater Hauptstr. 44, 73432 Aalen (Ebnat)

Freitag, 22.05.2020:

Apotheke Dr. Jäger Aalen, Tel.: 07361/62587

Gmünder Str. 4, 73430 Aalen

Dieser Dienstplan ist ohne Gewähr.

Aktueller Notdienstplan an jeder Apothekentür oder unter www.lak-bw.notdienst-portal.de.

AMTLICHE BEKANNTMACHUNGEN

Einladung zur öffentlichen Sitzung des Techn. Ausschusses

Zu der am **Mittwoch, 20.05.2020, 18.30 Uhr, in der Remshalle Essingen**, stattfindenden Sitzung des **Techn. Ausschusses** ergeht herzliche Einladung.

Tagesordnung

öffentliche Sitzung

1. Der Bürger hat das Wort (die anwesenden Zuhörer können Fragen an den Techn. Ausschuss richten)
2. Stellungnahme zu Bauvorhaben
 - a) Bauvorhaben: Renovierung des best. Maschendrahtzauns durch Errichten eines Doppelstabmattenzauns, Flst. 1784/1, Schlossgartenstraße 11 in Essingen
 - b) Bauvorhaben: Erstellung einer Doppelgarage sowie Teilabriss Scheune, Flst. 142, Panoramastraße 4 in Lauterburg
 - c) Bauvorhaben: Neubau eines Einfamilienwohnhauses mit Garage, Flst. 366/11, Hirtenteichstraße 6 in Lauterburg

- d) Bauvorhaben: Nutzungsänderung von Büroräumen zu Imbiss und Produktionshalle zu Spielhalle – veränderte Ausführung, Flst. 1333/1, Schnaitbergstraße 6 in Essingen
 - 3. Kenntnisnahme zu Bauvorhaben
 - a) Bauvorhaben: Errichtung eines Anbaus im DG am vorhandenen Wohnhaus, Flst. 5573, Kirschenweg 42 in Essingen
 - b) Bauvorhaben: Anbau einer Versand- und Lagerhalle an bestehende Produktionshalle, Flst. 5478, Robert-Bosch-Str. 99 in Essingen
 - c) Bauherr: Gemeinde Essingen vertr. durch Herrn Bürgermeister Wolfgang Hofer, Rathausgasse 9, 73457 Essingen
Bauvorhaben: Erweiterung Sporthalle Essingen – veränderte Ausführung, Flst. 1650, 1900 1967, Am Schönbrunnen 2 in Essingen
 - 4. Sanierung Böschungsabbruch Höhe Unteres Dorf 25 – Vergabe –
 - 5. Verschiedenes
 - 6. Anfragen (nur für Mitglieder des TA)
- Im Anschluss findet eine nicht öffentliche Sitzung statt.

Wichtiger Hinweis:

Zur öffentlichen Sitzung sind alle Interessierten herzlich eingeladen. Im Zusammenhang mit der aktuellen Corona-Pandemie sind jedoch zusätzliche Schutzmaßnahmen erforderlich. So wird, neben der Einhaltung der notwendigen Abstände, darum gebeten, sich beim Betreten der Sitzungsräumlichkeit die Hände entsprechend zu desinfizieren sowie einen Mund-Nasenschutz zu tragen. Auch wird, um mögliche Infektionsketten schnell und effizient identifizieren zu können, darum gebeten, sich in die ausliegende Liste einzutragen. Wir bitten um Verständnis, dass Personen, die Symptome eines Atemwegsinfekts oder erhöhte Temperatur aufweisen oder die in Kontakt zu einer mit dem SARS-CoV-2-Virus infizierten Person stehen oder standen (wenn seit dem Kontakt mit der Person noch nicht 14 Tage vergangen sind) nicht teilnehmen können.

Dazu haben wir uns Gedanken gemacht, wie das am besten, im Rahmen unserer Möglichkeiten, gelingen kann unter der Voraussetzung die Infektionsschutzmaßnahmen einzuhalten. Daraufhin haben wir die Aktion „Care-Päckchen“ ins Leben gerufen, die seit Beginn der Kinderhaus-Schließung nun unterstützende Angebote für die Familien zu Hause bereitstellt.

Fast jede Woche erreichen sogenannte „Care-Päckchen“ die Kinder mit Eltern, die in digitaler Form über unsere Kita-Info-App weitergeleitet werden oder in einem Briefumschlag in den Briefkasten wandern. Unsere „Care-Päckchen“ beinhalten zum Beispiel Beschäftigungsangebote mit Ideen zum Musizieren, Spielen, Bewegen, Backen, Gestalten, Experimentieren oder auch zur Fortführung unserer Bildungs- und Entwicklungsdokumentation, sogenannte Portfoliovorlagen. Um unsere Kinder in den Altersgruppen von 1 Jahr bis zum Schuleintritt individuelle Angebote zur Verfügung zu stellen, gibt es zum Beispiel für unsere Vorschulkinder Angebote zum Vorschulprojekt „Wuppi“ und dem Zahlenland.

Unsere ursprünglichen geplanten Feste und Feierlichkeiten im Jahresablauf werden in unserer Aktion ebenso mitberücksichtigt. Deshalb stand in der letzten Woche unser „Care-Päckchen“ ganz unter dem Motto „Muttertag“. Natürlich werden wir auch im nächsten Care-Päckchen was für die Papas bereithalten.

Zu der fortlaufenden Aktion „Care-Päckchen“ haben wir auch eine Mitmachaktion für unsere Senioren in der Gemeinde Essingen gestartet, die unter dem Motto „Wir denken an euch“ stand. Bei dieser Aktion konnten die Kinder viele schöne Frühlingsgrüße in Form von gemalten Bildern gestalten, die von uns an die Senioren im Seniorenzentrum „Am Seltenbach“ weitergeleitet wurden. Wir hoffen damit das eine oder andere Lächeln bei den Senioren ins Gesicht gezaubert zu haben. Vielen Dank an die fleißigen kleinen Künstler fürs Mitmachen und wir finden es toll, dass sogar die großen Geschwister sich beteiligt haben!

Um den Kontakt, während der Kinderhaus-Schließung, zu den Kindern und Familien halten zu können, bieten wir in dieser Woche die Möglichkeit für Telefonsprechstunden mit den pädagogischen Fachkräften aus den jeweiligen Gruppen an sowie auch mögliche telefonische Sprechzeiten mit der Kinderhausleitung. Wir freuen uns auf den Austausch mit den Kindern und Eltern!

Auch in Zukunft wollen wir weitere Aktionen vom Kinderhaus starten. Die Kinder und Familien können also gespannt sein, welche weiteren Ideen und Themen sie erwarten.

Wir, das Kinderhaus-Team, vermissen alle Kinder mit Familien sehr und wir wollen auch weiterhin mit unseren „Care-Päckchen“ und Mitmachaktionen eine Freude bereiten und Unterstützung für zu Hause bieten. Vielen Dank auch an alle Familien für die vielen positiven Rückmeldungen zu unserer Aktion „Care-Päckchen“. Wir freuen uns euch damit eine Freude zu machen!

FUNDAMT

Schlüsselbund

Fundort: Schulstraße beim Gasthaus Ritter

Fundtag: 05.05.2020

Wichtige Hinweise zu Fundsachen:

Fundgegenstände/Fundsachen, welche nach Ablauf der Aufbewahrungsfrist (6 Monate nach der Anzeige des Fundes) nicht vom Verlierer/Eigentümer/Empfangsberechtigten abgeholt werden und bei denen darüber hinaus der Finder auf seinen Rückgabanspruch verzichtet, werden in unregelmäßigen Abständen grundsätzlich öffentlich versteigert bzw. vernichtet/entsorgt (beispielsweise Schlüssel und entsprechend nicht öffentlich versteigerungsfähige Gegenstände). Sobald die jeweiligen Termine einer öffentlichen Versteigerung feststehen, werden diese ebenfalls öffentlich bekannt gegeben.

KINDERGARTENNACHRICHTEN

Kinderhaus Rappelkiste



Unterstützungsaktion „Care-Päckchen“ für unsere Kinder aus dem Kinderhaus Rappelkiste

Seit dem 17. März ist, wegen der Corona-Pandemie, unsere Einrichtung geschlossen und bietet seither eine entsprechende Notbetreuung an.

Für unser Kinderhausteam war von Anfang an klar, dass wir in dieser schwierigen und herausfordernden Zeit unsere Kinder mit Familien nicht im Stich lassen und zu Hause unterstützen wollen.



Unsere Freizeit für Ihre Sicherheit
Feuerwehr-NOTRUF 112

SCHULNACHRICHTEN

Musikschule Essingen

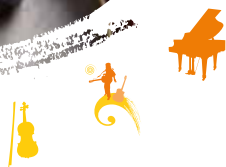

MUSIKSCHULE ESSINGEN

... die Musikschule für dich!

Wir freuen uns auf die Zeit nach Corona!

Ihr auch? Wie wäre es denn mit einem musikalischen Hobby?

Hier unser aktuelles Angebot:

Derzeit möglich ist Einzelunterricht in folgenden Fächern:
Klavier, Keyboard, Gitarre, Violine und Schlagzeug.

Sobald die Freigabe kommt: Blockflöte, Querflöte, Gesang
und Pop-Gesang

Alle Unterrichtsangebote, die in der Gruppe stattfinden sind
vorerst nicht gestattet.

Sobald die Freigabe kommt, sind wir bereit!

Musikschule Essingen, Schulstr. 29, 73457 Essingen
Tel.: 07365/6860
musikschule@essingen.de



IMPRESSUM

Verantwortlich für den amtlichen Inhalt einschließlich der Sitzungsberichte der Gemeindeorgane und anderer Veröffentlichungen der Gemeindeverwaltung Essingen ist Bürgermeister Hofer oder sein Vertreter im Amt. Für den übrigen Inhalt der jeweiligen Auftraggeber.

Druck und Verlag: Krieger-Verlag GmbH, Postfach 11 03, 74568 Blaufelden, Telefon 0 79 53/98 01-0, Telefax 98 01-90

SONSTIGE AMTL. BEKANNTMACHUNGEN

Landratsamt Ostalbkreis
- untere Flurbereinigungsbehörde -
Öffentliche Bekanntmachung

Flurneuordnung Möggingen (B 29)
Ostalbkreis

Ankündigung von Arbeiten zur Vermessung und Abmarkung

In der vorstehend genannten Flurneuordnung werden in den nächsten Wochen und Monaten Vermessungsarbeiten durchgeführt. Unter anderem werden Straßen und Wege aufgemessen und teilweise abgemarkt.

Das Landratsamt Ostalbkreis, Geschäftsbereich Geoinformation und Landentwicklung kündigt hiermit den Eigentümern und Erbbauberechtigten der Flurstücke diese Vermessungsarbeiten nach § 17 Abs. 2 des Vermessungsgesetzes für Baden-Württemberg vom 01. Juli 2004 (GBl. S. 469, 509), zuletzt geändert am 30. November 2010 (GBl. S. 989) - VermG - an.

Zur Durchführung dieser Arbeiten sind die Beauftragten der Flurbereinigungsbehörde nach § 35 Flurbereinigungsgesetz i.d.F. vom 16.03.1976 (BGBl. I S. 546) - FlurbG - berechtigt, Grundstücke zu betreten und die nach ihrem Ermessen erforderlichen Vermessungsarbeiten auf ihnen vorzunehmen. Die Beauftragten der Flurbereinigungsbehörde sind bei der Ausführung der Vermessungsarbeiten bemüht, die Flurschäden so gering wie möglich zu halten. Wir bitten Sie dafür um Ihr Verständnis.

Soweit nähere Auskünfte gewünscht werden, wird gebeten sich mit dem Landratsamt Ostalbkreis, Geschäftsbereich Geoinformation und Landentwicklung, Herrn Kächele (Tel. 07961/81-438) oder Herr Kohlmetz (Tel. 07961/81-439) in Verbindung zu setzen.

gez. Kächele
- Projektleiter -

KIRCHLICHE NACHRICHTEN

Evangelische Kirchengemeinde Essingen

TERMINE

So., 17. Mai 2020 - Rogate

Wochenspruch: „Gelobt sei Gott, der mein Gebet nicht verwirft noch seine Güte von mir wendet.“ (Ps. 66, 20)

10.30 Uhr Gottesdienst mit Bläsern im Schlosspark (Pfarrer Torsten Krannich)

Bei Regen: Evangelische Quirinuskirche Essingen
Opfer: Aufgaben der eigenen Kirchengemeinde

Do., 21. Mai 2020 - Christi Himmelfahrt

Wochenspruch: „Christus spricht: Wenn ich erhöht werde von der Erde, so will ich alle zu mir ziehen.“ (Joh. 12, 32)

10.00 Uhr (!) Gottesdienst mit Bläsern im Schlosspark (Pfarrerin Gisela Fleisch-Erhardt)

Bei Regen: Evangelische Quirinuskirche Essingen
Opfer: Aufgaben der Kirchengemeinde Lauterburg

So., 24. Mai 2020

10.30 Uhr Gottesdienst mit Bläsern im Schlosspark (Pfarrer Torsten Krannich)

Bei Regen: Evangelische Quirinuskirche Essingen

VERSCHIEDENES

Herzlich willkommen bei unserem Gottesdienst im Grünen! Aufgrund der aktuellen Corona-Pandemie müssen wir für unsere Gottesdienste jedoch einige Besonderheiten beachten.

1. Wir haben die Stühle so gestellt, dass ein Mindestabstand von 1,50 Meter eingehalten wird. Familienangehörige dürfen na-

türlich auch weiterhin zusammensitzen. Unser Begrüßungsdienst wird Ihnen zeigen, wo Sie sitzen können.

- Wir bitten Sie beim Kommen und Gehen darauf zu achten, nicht zu nahe an die anderen Gottesdienstbesucher heranzutreten.
- Die Gottesdienste werden bis auf Weiteres auf ca. 30-35 Minuten verkürzt sein. Wie schon in den letzten Monaten nehmen wir eine Video-Aufzeichnung des Gottesdienstes vor, die dann über Facebook und YouTube zu sehen ist. Gefilmt werden aber keine Gottesdienstbesucher, sondern nur der diensthabende Pfarrer und weitere Mitarbeitende im Gottesdienst, z.B. Kirchengemeinderäte.
- Neben dem Gottesdienstplatz stehen Spender mit Desinfektionsmitteln zur Verfügung.
- Um eventuelle Ansteckungsketten feststellen zu können, wird unser/e Mesner/Mesnerin jeweils die Namen aller Gottesdienstbesucher in einen Sitzplan eintragen. Diese Liste wird nach dem Gottesdienst in einem Briefumschlag verschlossen und vier Wochen danach ungeöffnet vernichtet.
- Wir bitten Sie, zu Ihrem eigenen Schutz und dem Schutz Ihrer Mitmenschen auch beim Gottesdienst im Grünen eine Alltagsmaske zu tragen. Sollten Sie sich mit den Masken unwohl fühlen, stellen wir Ihnen für die Gottesdienste auch gern eine Gesichtsmaske mit einer Plexiglasscheibe zur Verfügung.

Um das Ansteckungsrisiko zu minimieren, wird es für die kommende Zeit eine reduzierte Gottesdienstliturgie in Essingen und Lauterburg geben. Insbesondere bei den Liedern werden wir „sparen“, auch wenn wir weiterhin ein oder zwei Lieder in jedem Gottesdienst singen.

Pfarrer Krannich nicht im Dienst

Vom 18. Mai 2020 bis einschließlich 7. Juni 2020 ist Pfarrer Krannich nicht im Dienst. Vertretung in dringenden seelsorgerlichen Fällen hat Pfarrerin Fleisch-Erhardt, Lauterburg, Tel. 6880.

Evangelisches Pfarramt

Pfarrer Dr. Torsten Krannich
Kirchgasse 14, Tel. 222 und Fax 6681
E-Mail: Pfarramt.Essingen@elkw.de

Öffnungszeiten des Gemeindebüros

Sekretärin: Simone Pfleiderer
Dienstag bis Donnerstag von 9.30 - 11.30 Uhr
Donnerstagnachmittag von 16.00 - 17.30 Uhr
E-Mail: Gemeindebuero.Essingen@elkw.de

Zweite Vorsitzende des Kirchengemeinderates

Hedwig Mack, Tel. 5602 oder mobil: 0171/9415686

Gemeindediakonat

Jürgen Schnotz, Hauptstr. 1, Tel. 352
E-Mail: diakonat.essingen@elk-wue.de

Mesner-Team (Koordination):

Hedwig Mack, Tel. 5602 oder mobil: 0171/9415686

Hausmeisterin des evang. Gemeindehauses

Elke Maurer, Hauptstraße 1, Tel. 493

Evang. Kindergarten „Am Schlosspark“

Christine Treiber, Tel. 5020

Kirchenpflege

Jutta Schwarz, Kirchgasse 14, 73457 Essingen, Tel. 9648837
E-Mail: Jutta.Schwarz@elkw.de

Öffnungszeiten: Dienstag und Donnerstag 9.30 - 11.30 Uhr
Kreissparkasse Ostalb (BLZ 614 500 50) – Nr. 110 019 149
BIC: OASPDE6AXXX; IBAN: DE96614500500110019149
VR Bank Aalen (BLZ 614 901 50) – Nr. 35 340 002
BIC: GENODES1AAV; IBAN: DE12614901500035340002

Bürozeit der Diakonie-Sozialstation:

Mi. 13.00 - 14.00 Uhr, in der Kirchgasse 20, Tel. 964280

Schauen Sie mal vorbei:

www.essingen-evangelisch.de oder
www.facebook.com/essingen.evangelisch

Öffnungszeiten evangelisches Gemeindebüro und Büro der Kirchenpflege

Das ev. Gemeindebüro und das Büro der Kirchenpflege sind ab Dienstag, dem 19. Mai 2020, zu den üblichen Zeiten geöffnet. Diese sind Dienstag, Mittwoch und Donnerstag von 9.30 Uhr - 11.30 Uhr und Donnerstagnachmittag 16.00 Uhr - 17.30 Uhr. Wir bitten um tel. Voranmeldung (Tel. 222)!



Uns gibt es jetzt auch
als Smartphone-App!



Katholische Kirchengemeinde Herz Jesu Essingen



16. Mai 2020 – 24. Mai 2020 (KW 20)

Bitte beachten:

Um die Infektionsschutz-Vorgaben der Diözese einhalten zu können, sollten Sie sich bitte für jeden Gottesdienst, den Sie besuchen möchten, über das Pfarrbüro (per E-Mail oder telefonisch) anmelden. Bitte geben Sie hier Ihren Namen, Adresse und Telefonnummer an. Wir freuen uns über Ihre Meldungen. Sollte die zulässige Personenzahl überschritten werden, melden wir uns bei Ihnen.

Samstag, 16. Mai 2020

19.00 Uhr heilige Messe
17.30 Uhr heilige Messe (Dewangen)
19.00 Uhr heilige Messe (Fachsenfeld)

Sonntag, 17. Mai 2020 - 6. Sonntag der Osterzeit

L1: Apg 8,5 - 8.14 - 17, Aps: Ps 66(65),1-3.4-5.6 - 7.16 u.20 (R:1)
L2: 1 Petr 3,15-18, Ev: Joh 14,15-21

10.30 Uhr heilige Messe

9.00 Uhr heilige Messe (Dewangen)
10.30 Uhr heilige Messe (Fachsenfeld)

17.00 Uhr Maiandacht

18.00 Uhr Maiandacht (Dewangen)
18.00 Uhr Maiandacht (Fachsenfeld)

Donnerstag, 21. Mai 2020 – Christi Himmelfahrt

L1: Apg 1,1-11 Aps: Ps 47(46),2-3.6-7.8-9 (R:vgl. 6)
L2: Eph 1,17-23 Ev: Joh 14,15-21

9.00 Uhr heilige Messe

10.30 Uhr heilige Messe (Dewangen)
9.00 Uhr heilige Messe (Fachsenfeld)

Samstag, 23. Mai 2020

19.00 Uhr heilige Messe
17.30 Uhr heilige Messe (Dewangen)
19.00 Uhr heilige Messe (Fachsenfeld)

Sonntag, 24. Mai 2020 - 7. Sonntag der Osterzeit

L1: Apg 1,12-14 Aps: Ps 27 (26),1. 4.7-8 (R: vgl. 13)
L2: 1 Petr 4,13-16 Ev: Joh 17,1-11a

9.00 Uhr heilige Messe

10.30 Uhr heilige Messe (Dewangen)
9.00 Uhr heilige Messe (Fachsenfeld)

17.00 Uhr Maiandacht (Dewangen – Grotte Trübenreute)

Aufgrund der Abstands- und Hygieneregeln wird die hl. Messe anders ablaufen als wir es gewohnt sind. **In den Gottesdiensten sind folgende Regeln unbedingt einzuhalten:**

- Das Tragen eines Mund-Nasen-Schutzes in der Kirche ist verpflichtend sowie das Desinfizieren der Hände am Eingang der Kirche.
- Der Eingang in die Kirche ist nur über den hinteren Eingang möglich. Zu den Sonntagsgottesdiensten müssen am Eingang beim Ordnungsdienst die Anmeldedaten mitgeteilt werden.
- Alle angemeldeten Personen können ihre Sitzplätze an den markierten Plätzen einnehmen. Familien/Ehepaare können zusammensitzen.
- Das gemeinsame Singen im Gottesdienst entfällt, weil dabei ein erhöhtes Infektionsrisiko nicht ausgeschlossen werden kann.

- Der Friedensgruß erfolgt durch Zunicken. Das Händereichen ist nicht gestattet.
- Die Kommunionsspendung erfolgt unter Einhaltung des erforderlichen Abstands von 2 Metern zwischen den einzelnen Kommunionempfängern beim Gang zur Kommunionsspendung.
- Der Pfarrer trägt während der Kommunionausteilung einen Mund-Nasen-Schutz.
- Nach der Feier der hl. Messe werden die Teilnehmenden geordnet aus der Kirche geführt. Auch hierbei ist der Mindestabstand von 1,5 Meter unbedingt einzuhalten.
- Die Körbe für die Kollekte werden am Ausgang aufgestellt. Natürlich stellen diese Regeln eine Einschränkung der gewohnten Weise Gottesdienst zu feiern dar. Aber sie sind unerlässlich, um füreinander Verantwortung zu übernehmen, Rücksicht zu üben und die Erlaubnis der öffentlichen Feier von Gottesdiensten nicht zu verwirken. Die Freude über das gemeinsame Feiern und Beten wird dabei helfen, die Zeit der Einschränkungen zu überstehen. Bitte tragen Sie durch Ihr kooperatives Verhalten mit dazu bei. Die Sonntagspflicht bleibt trotz dieser neuen Möglichkeiten bis auf Weiteres ausgesetzt. Dies ist auch ein deutliches Signal für ältere Personen oder Menschen, die zu Risikogruppen gehören. Sie sollen einerseits nicht von der Möglichkeit zum Gottesdienstbesuch ausgeschlossen werden, andererseits aber keine falsche innere Verpflichtung verspüren, trotz des Bewusstseins der eigenen Gefährdung in den Gottesdienst kommen zu müssen. Um das Infektionsrisiko möglichst gering zu halten, hält Pfr. Retzbach bis auf Weiteres alle Gottesdienste in Fachsenfeld. Pfr. Andreas übernimmt in dieser Zeit die Gottesdienste in Dewangen und Essingen.

2. Die Gottesdienste werden 30-35 Minuten dauern.
 3. Am Eingang der Kirche steht ein Spender mit Desinfektionsmitteln zur Verfügung.
 4. Wir bitten Sie, zu Ihrem eigenen Schutz und dem Schutz Ihrer Mitmenschen, beim Hereinkommen und Verlassen der Kirche eine Alltagsmaske zu tragen.
- Wie schon in den letzten Monaten können diejenigen, die nicht zur Kirche kommen können oder wollen, eine verkürzte Form des Gottesdienstes mit einer Kurzandacht auf Papier in ihrem Briefkasten erhalten.

21. Mai 2020, Christi Himmelfahrt

10.00 Uhr Gottesdienst der Kirchengemeinden Essingen und Lauterburg im Schlosspark (Pfarrerin Fleisch-Erhardt), mitgestaltet von den Posaunenchor
Bei Schlechtwetter findet der Gottesdienst in der Quirinuskirche statt.

Alle weiteren Veranstaltungen fallen wegen der Infektionsgefahr bis auf Weiteres aus. Im Kindergarten ist eine Notgruppe eingerichtet. (s. Internetseite der Gemeinde Essingen).

Glockengeläut um 19.00 Uhr

Unsere Bet-Glocke in Lauterburg läutet traditionell **um 19.00 Uhr**. In dieser Zeit sieben Minuten lang. Sie ruft uns zum Beten. Sie sagt: vielleicht bist du jetzt für dich in deinem Haus, aber du bist nicht allein! Du stehst im Angesicht Gottes, verbunden in der Gemeinschaft der Christen.

**Kath. Pfarramt Herz Jesu Essingen,
Heerweg 11, Tel. 202, Fax 921317**

Das Pfarrbüro bleibt geöffnet. Bitte Kontaktaufnahme nur telefonisch oder per E-Mail.

Öffnungszeiten:

Dienstag + Mittwoch 9.00 Uhr - 12.00 Uhr
Donnerstag 16.00 Uhr - 18.00 Uhr

E-Mail: herz-jesu.essingen@drs.de

Internet: se-remis-welland.drs.de

Pfarrer der Seelsorgeeinheit „Rems-Welland“:

Pfarrer Andreas Frosztega, Tel. 07366/6323

Fax 07366/922875

E-Mail: KathPfarramt.Dewangen@drs.de

Sprechzeiten mit Pfarrer Andreas in Essingen
donnerstags ab 17 Uhr (nach telefonischer Voranmeldung)

Gewählter Vorsitzender des Kirchengemeinderates:

Hermann Lüffe, Rosensteinblick 7, Tel. 919679

Konten der Kath. Kirchenpflege:

Kreissparkasse Ostalb (BLZ 614 500 50) – Nr. 110 070 762

IBAN: DE47 6145 0050 0110 0707 62

BIC: OASPDE6AXXX

VR-Bank Aalen (BLZ 614 901 50) – Nr. 35 366 001

IBAN: DE28 6149 0150 0035 3660 01

BIC: GENODES1AAV

Kontakt

**Ev. Pfarramt Lauterburg
Pfarrerin Fleisch-Erhardt,
Bäckergasse 7**

Tel. 07365/6880, Fax 07365/919471

E-Mail: pfarramt.lauterburg@elkw.de

Schauen Sie mal vorbei auf unserer Internet-Seite:

<http://www.lauterburg-evangelisch.de>

Pfarrerin Fleisch-Erhardt ist unter der Telefonnummer des Pfarramtes zu erreichen.

Gemeindesekretariat: Sonja Bäurle ist mittwochs von 13.15 Uhr bis 15.45 Uhr anzutreffen.

E-Mail: ev.pfarramtsbuero.lauterburg@t-online.de

Mesner: Helmut und Renate Kutschker, Tel. 07365/5865

Ev. Kirchenpflege: Gertraud Mergner, Tel. 07365/5379

Bankverbindungen:

KSK Ostalb, Aalen: (BLZ 614 500 50) - Kto.-Nr. 110 063 281

IBAN: DE 80 6145 0050 0110 0632 81, BIC: OASPDE6AXXX

VR-Bank, Aalen: (BLZ 614 901 50) - Kto.-Nr. 38 192 04

IBAN: DE 87 6149 0150 0038 1920 04, BIC: GENODES1AAV

Angebote des Jugendwerks Aalen für Kinder und Jugendliche Videochats:

Glaube Nachgefragt: Mittwochs 17.30 Uhr

<http://eja-aalen.de/glaubenachgefragt>

Online-Bibelarbeit:

Dienstag und Freitag, 15.00 Uhr bis ca. 16.00 Uhr

<http://eja-aalen.de/onlineBibelarbeit>

rAuszeit aus dem Alltag, Impulse und mehr (mit Wochenthema):
täglich von 16.00 Uhr bis ca. 16:30

<https://meet.jit.si/rAuszeit-eja>

Gespräche mit den Hauptamtlichen des Jugendwerks: Du brauchst jemanden zum Reden? Dir fällt die Decke auf den Kopf? Dann klingel bei uns durch – wir sind für Gespräche und Seelsorge auch mobil (zu unseren Bürozeiten und darüber hinaus) erreichbar:
<https://www.eja-aalen.de/kontakt/jugendreferenten>

Hinweis auf weitere Homepages:

<https://www.zuhauseumzehn.de/> – Langweilig zu Hause? Auf dieser Homepage gibt es jeden Tag um zehn Inspirationen für Kinder und Jugendliche, damit die Decke nicht auf den Kopf fällt. Außerdem gibt es täglich einen Impuls für Erwachsene.

Evangelische Kirchengemeinde Lauterburg



17. Mai 2020 - Sonntag Rogate

9.20 Uhr Gottesdienst - endlich wieder!

Wir freuen uns, dass wir wieder gemeinsam Gottesdienste in unserer Lauterburger Kirche feiern können!

Wir müssen jedoch einige Besonderheiten beachten.

1. Wir haben in unserer Kirche Sitzplätze vorbereitet, bei denen ein Mindestabstand von 1,50 Meter gesichert ist. Familienangehörige dürfen natürlich auch weiterhin zusammensitzen. Unser Begrüßungsdienst wird Ihnen zeigen, wo Sie sitzen können.



Kinderkirche „zu Hause“:

Sonntag, 17. Mai 2020, „Gut verankert“ – heißt der Online-Kindergottesdienst auf dem Schiff aus Bremen

Donnerstag, 21. Mai, Himmelfahrt „Das ist ja himmlisch!“ - Kindergottesdienst der Ev. Kirche Kurhessen-Waldeck

kirchemitkindern-digital am Sonntag um 10.00 Uhr und danach zum Nachgucken.

Ideen gibt es auch unter www.kirche-mit-kindern.de

Neuapostolische Kirchengemeinde Essingen



Bis Sonntag, 31. Mai 2020, werden alle Gottesdienste und sonstige kirchlichen Angebote in allen Gemeinden europaweit ausgesetzt.

Es werden aber in diesem Zeitraum Gottesdienste stattfinden, an denen man, jeden Sonntag ab 10.00 Uhr, über YouTube oder telefonisch teilhaben kann. Sollten Sie an einer Predigt der Neuapostolischen

Kirche Süddeutschlands interessiert sein, finden Sie alle nötigen Hinweise auf der Internetseite der Neuapostolische Kirche Süddeutschlands

-> www.nak-sued.de/corona-pandemie

VEREINSNACHRICHTEN

TSV Essingen



Abteilung Tennis

Eröffnung der Tennisanlage seit 11.05.2020

Liebe Tennismitglieder, seit Montag ist das Tennisspielen unter Einhaltung von Richtlinien/Regeln wieder erlaubt. Die Plätze sind soweit vorbereitet.

Nachfolgende Regeln sind stets einzuhalten:

- 1) Strikte Eintragungspflicht vor Spielbeginn (zwecks Nachvollziehbarkeit; deshalb ist vorerst eine Platzreservierung im Vorfeld nicht möglich)
- 2) Einzel ist erlaubt, Doppel ist verboten
- 3) Abstand von 1,5 - 2,0 Metern ist stets einzuhalten (innerhalb und außerhalb des Platzes)
- 4) Das Duschen im Vereinsheim ist nicht gestattet
- 5) Gemeinsames Essen/anschließendes Zusammensitzen auf der Anlage ist nicht erlaubt (Trinkpausen mit dem Spielpartner sind gestattet, wenn der Abstand eingehalten wird)

Die Regeln sind auf der Anlage gut sichtbar angebracht. Verstöße müssen gemeldet werden. Wir appellieren an euch, dass ihr euch an die Regeln haltet und andere Mitglieder darauf ebenfalls hinweist, sodass es nicht zu Neuinfektionen kommt und wir den schönen Sport weiterhin ausüben können.

Euer Ausschuss

Arbeitsdienst am Samstag, 16.05.2020

Die Tennisplätze sind spielbereit, jedoch gibt es noch einiges rund um die Anlage zu tun:

- 1) Die Tennishütte muss geputzt werden
- 2) Der Tisch müsste angeschliffen und gestrichen werden
- 3) Der Busch auf Höhe von Platz 4 sollte „gestutzt“ werden
- 4) Die ehemaligen Grillbänke würden wir gerne innerhalb der Anlage neben der Hütte als Rondell aufstellen.

Wer Zeit hat, kommt bitte am Samstag, 16.05.2020, ab 9.00 Uhr, einfach auf die Anlage. Bitte haltet beim Arbeitsdienst unbedingt ebenfalls die 1,5 m Abstand ein. Danke.

Sportliche Grüße
Euer Ausschuss

Werden Sie Mitglied in den örtlichen Vereinen!

Abteilung Turnen



Hallo liebe Sportlerinnen und Sportler,

die Landesregierung kommt uns Vereinen langsam entgegen und gibt uns die Möglichkeit ab 11. Mai wieder in der Gruppe Sport zu machen. Natürlich noch nicht wie gewohnt in der Halle sowie mit ein paar Einschränkungen.

Trotzdem möchten wir euch eine Möglichkeit bieten, eure Fitness und eure Gesundheit zu stärken. Unsere Übungsleiter machen sich derzeit Gedanken, ob sie Sporteinheiten anbieten können und wenn ja, wann und wie. Die Angebote werden wir über die sozialen Netzwerke sowie über unsere Homepage veröffentlichen.

Das ist ein Anfang, über den ich mich sehr freue.

Sportliche Grüße
Sabine Hämmerer

Die Verordnungen verlangen von uns:

- Kleingruppen (max. 5 Personen)
- kein Körperkontakt ; 1,5 m Abstand zueinander
- nur Outdoor
- alle Kleingeräte müssen nach dem Gebrauch sofort desinfiziert werden.
- Umkleiden und Sanitärräume, insbesondere Duschräume bleiben geschlossen.
- die Namen aller Trainings- bzw. Übungsteilnehmer (m/w/d) sowie der Name der verantwortlichen Person sind zu dokumentieren. Es ist eine verantwortliche Person zu benennen, die für die Einhaltung der Regeln verantwortlich ist.

ACHTUNG:

Von der Teilnahme am Trainings- und Übungsbetrieb ausgeschlossen sind Personen,

1. die in Kontakt zu einer infizierten Person standen, wenn seit dem Kontakt mit einer infizierten Person noch nicht 14 Tage vergangen sind, oder
2. die Symptome eines Atemwegsinfekts oder erhöhte Temperatur aufweisen.

TSV Lauterburg 1948



Abt. Freizeitsport/Laufen/Nordic Walking/Walking

Lang, lang ist es her. Ab jetzt können wir alle wieder Sport im Freien betreiben, natürlich unter Einhaltung der vorgeschriebenen Infektionsschutzmaßnahmen.

Dann nichts wie raus und gemeinsam powern.

Wir treffen uns erstmals nur donnerstags um **18.30** Uhr. Treffpunkt am Lauterburger Sportplatz. Einfach vorbeikommen und mitmachen.

Kulturinitiative Schloss-Scheune Essingen



Aufgrund der Corona-Verordnung des Landes Baden-Württemberg müssen wir nun auch die letzte Veranstaltung in der Saison 2019/2020 absagen:

Dies betrifft die Veranstaltung mit **Fola Dada am Samstag, dem 20. Juni 2020** - diese ist **abgesagt!**

Auch der Kulturinitiative Schloss-Scheune Essingen hat das Corona-Virus einen dicken Strich durch die Rechnung gemacht. Daher werden auch die restlichen Veranstaltungen der Saison 2019/20 ausfallen müssen. Bereits erworbene Tickets können bei den Vorverkaufsstellen zurückgegeben werden, bei denen die Tickets erworben wurden. Internet-Tickets für Uli Masuth und Fola Dada werden über Reservix erstattet. Sollte dies nicht möglich sein, schicken Sie bitte eine kurze E-Mail an info@kultur-im-park.info. Die Corona-Krise trifft die Kulturschaffenden sehr hart.

Was tun? Wir freuen uns jetzt an den tollen Stücken unserer Künstler auf CD, Spotify und Facebook, erinnern uns an die tollen Konzerte der letzten zehn Jahre und... planen weiter. Sollten die allgemeinen Bedingungen es zulassen, werden wir wahrscheinlich im Oktober das neue Programm eröffnen. Das neue „Ausnahme“-Programmheft wird statt im Juli in der zweiten Septemberwoche erscheinen. Wir planen im Oktober die Ausstellung „An die Wand mit den Sonnenkringeln“ der Künstler Margrit und Erwin Echternacht nachzuholen und wollen dann noch eine Veranstaltung vor Weihnachten anbieten. Im neuen Jahr nähern wir uns dann langsam wieder unseren Rhythmus mit einer Veranstaltung pro Monat. Das alles ist natürlich von der Entwicklung der Corona-Pandemie abhängig.

Darüber und über alle weiteren Veranstaltungen werden wir Sie aber rechtzeitig informieren. Schauen Sie doch immer wieder auf unserer Website www.kultur-im-park.info vorbei.

Unsere mehrfach angekündigte Mitgliederversammlung am Freitag, dem 8. Mai 2020, im Gasthof zur Rose mussten wir **absagen**. Sie wird auf **Freitag, 6. November 2020**, ebenfalls in der Rose, verlegt. Wie sehr die Veranstaltungen der Kulturinitiative Schloss-Scheune Essingen unser aller Leben bereichern, ist vielen jetzt klar geworden. Wir freuen uns jetzt schon, wenn es in der Schloss-Scheune wieder losgehen kann.

Förderverein Essinger Seniorenbetreuung



Fenstergymnastik und Mai-Pizza in Zeiten von Corona

Auch in Zeiten von Corona gibt es viel zu erleben im Johanniter-Pflegewohnhaus Am Seltenbach in Essingen. Viele Menschen aus der Gemeinde unterstützen dabei tatkräftig – wenn auch aus der Ferne und mit Abstand. Da ist an Langeweile fast gar nicht zu denken.



Die Senioren bekamen an einem sonnigen Montag von ihrer sehnlustig vermissten Gymnastikfrau, Frau Schels, einen Fensterbesuch mit Folgen. Es ging an die eingerosteten Füße. So manch ein Senior stellte in letzter Zeit fest, dass er immer mehr einrostete und selbst die

Betreuungskräfte nicht so richtig dagegen ankämpfen können. Daher war es höchste Zeit für Gymnastik!

Der Speisesaal wurde kurzerhand zum Gymnastikraum umfunktioniert und mit den CD-Klängen von *Captain Cook* und seinen singenden Saxofonen ging es in altbewährter Manier ran an den „Rost“. Dazu stellte sich Frau Schels gut sichtbar vor die Fenster des Speisesaals und legte bestens gelaunt los. Nach anfänglichen Bewegungseinschränkungen wurden die Gelenke warm und wieder geschmeidig. Die Damen und Herren hatten doch fast vergessen, wie viel Spaß das alles macht. Je länger die Sportstunde andauerte, desto lustiger und lauter wurden die Senioren, sodass der Letzte aus seinem Zimmer kam und sich der Gruppe liebend gerne anschloss.

Nach getaner Arbeit lobte Frau Schels die Senioren und sprach, so schnell wie möglich die gelungene Fenstergymnastik zu wiederholen. Das nächste Mal hoffentlich ebenfalls bei so gutem Wetter. Den restlichen Tag über vernahm das Mitarbeiter-team, wie viel Freude die Sportstunde bereitet hatte und wie gut das für die Bikinifigur gewesen sei.

Zwei Tage später gab es erneut eine Überraschung am Fenster. Diesmal war es unsere Kräuterfrau, Frau Hegele. Sie brachte uns verschiedene Salatsetzlinge, Setzlinge von grünem und violetter Kohlrabi, Bohnenkraut und marokkanische Minze als Geschenk mit. Sie freute sich so sehr, dass sie alle bei guter Gesundheit angetroffen hatte. Fröhlich winkende Senioren hätten am liebsten gleich mit ihr zusammen losgekocht und gebacken. Frau Hegele sprach den Damen und Herren Mut zu und irgendwann komme wieder die Zeit, in der sie miteinander schneiden, kneten und verkosten können.

Einen Tag später wurden die Setzlinge in die Hochbeete gepflanzt. Ebenso die wunderbar gelben Sonnenblumen, die unsere Senioren vom Bauhaus geschenkt bekommen hatten. Aber nicht nur Sonnenblumen, sondern viele verschiedene Pflanzen konnten wir völlig überrascht und überwältigt entgegennehmen. Für diese wunderbare Geste nochmals von Herzen ein Danke! Mittags wurde unser hauseigener Maibaum mit den Senioren geschmückt und in den Garten gestellt. Ein leuchtend rotes Herz aus Holz und bunte Bänder zieren das Birkenbäumchen und lässt die Senioren von der ersten großen Liebe träumen.

Da unser internes Würstchengrillen ausfiel, ließen wir uns am 1. Mai eine selbst gemachte Mai-Pizza munden, von der vermutlich noch niemand etwas gehört hatte. Allerdings erfordern außergewöhnliche Zeiten auch kreative Ideen! Zur Feier des Tages wurde italienischer Merlot kredenz. Die Senioren waren überglücklich über die gelungene Mai-Pizza, sodass sie von nun an einmal in der Woche ersten Mai feiern möchten.

SIU - Setzt Ideen um



Essinger Kugelbahn ab 16. Mai 2020 geöffnet

Nachdem die Corona-Situation wieder mehr öffentliches Leben zulässt, wird unsere Kugelbahn für die allgemeine Nutzung ab dem Wochenende geöffnet.

Viele Ehrenamtlichen des letzten Jahres haben bei den Vorbereitungen mitgeholfen, die Kugelbahn überarbeitet und in einen technisch hervorragenden Zustand gebracht.

Vielen Dank an ALLE, ohne euch würde es keine Kugelbahn in 2020 geben.

Allen Besuchern wünschen wir viel Spaß und nicht vergessen: **immer den richtigen Abstand einhalten!**

Für die Betreuung der Kugelbahn suchen wir auch dieses Jahr wieder Kugelbahn-Paten.

Was ist zu tun: Patenschaft für eine Woche von Montag bis Sonntag übernehmen und 2-3 x die Kugelbahn überprüfen. Wer mithelfen möchte, bitte unter Tel. 5716 melden. Erich Blaha

Dorf Museumsverein Essingen



In diesen Tagen öffnen wieder einige Museen ihre Tore.

Wir sehen uns dazu leider noch nicht in der Lage. In unseren zahlreichen, aber doch relativ kleinen Ausstellungsräumen können wir nämlich die Einhaltung der erforderlichen Einschränkungsmaßnahmen kaum gewährleisten. Dies gilt natürlich erst recht für unser Museumsstüble.

Wir bitten um Verständnis und wünschen allen: bleibt/werdet gesund! Die Vorstandschaft

FipS - Freier Träger der Jugendhilfe - die kleine Elternschule



Anmeldezeit für Baby-im-Grünen (BiG)

Die kleine Elternschule des FipS e.V. Essingen bietet nach den Pfingstferien eine neue Version der bekannten Babykurse an, um eine Ansteckung mit dem Corona-Virus zu vermeiden. Mit viel Abstand, wenigen Teilnehmern und Babys, die noch nicht selbstständig mobil sind, finden im Grünen folgende Elternbildungskurse statt:

BabyimGrünen - Prager-Eltern-Kind-Programm® PEKiP®

Jedes Neugeborene stellt das Familienleben auf den Kopf – den Alltag, den Lebensrhythmus, die Paarbeziehung. PEKiP begleitet Familien mit Säuglingen bis zu einem Jahr vertrauensvoll und wertschätzend. Es stärkt Väter und Mütter darin, mit Erziehung klarzukommen. Für die Babys ist PEKiP ein hautnahes Begreifen ihrer Umwelt und der erste Sozialkontakt außerhalb der Familie. Die Babys bewegen sich ohne Kleidung und Windel natürlicher, deshalb dürfen sie im PEKiP nackt sein. 6 Einheiten ab 16.06.2020 1 x wöchentlich.

BabyimGrünen - Babymassage

Da wir die Bedürfnisse und Signale jedes Babys verstehen lernen und entsprechend beantworten wollen, richtet sich das Massage-Angebot nach den Babys. Babys, die schlafen oder genug Massage bekommen haben, werden weder zur Massage geweckt oder daran gehindert, einschlafen zu können. Die Techniken können trotzdem an Puppen oder Stofftieren erlernt und praktiziert werden.

Die Babys werden nur von ihren Eltern massiert, denn nur sie besitzen die Kompetenz und die entsprechende Vertrautheit dazu. Der Kurs beinhaltet Entspannungs- und Kolikmassage und sanfte Übungen aus dem Baby-Yoga. 4 Einheiten ab 17.06.2020 nach Absprache 1 bis 2 x in der Woche.

BabyimGrünen - Wassergewöhnung im Planschbecken

Auch ohne Besuch eines Frei- und Hallenbades ist es möglich Babys an den Aufenthalt und das Spiel im Wasser anzunähern. Es gibt ein paar Tricks, um herauszufinden, ob das Baby eine Wasserratte wird und viele weitere Spiel- und Bewegungsmöglichkeiten mithilfe aufblasbarer Planschbecken. 3 Einheiten ab 17.06.2020 nach Absprache 1 bis 2 x in der Woche.

Genauere Termine können nur kurzfristig nach Coronalage und den gültigen Vorschriften festgelegt werden. Der Kursort ist Brühlgasse 5 in 73457 Essingen zwischen Böbingen und Aalen.

Infos und Anmeldung über die Homepage kleine-elternschule.jimdo.com oder unter kleineelternschule@aol.com.

SONSTIGES**Das Amtsgericht Aalen informiert:****Informationen des Nachlassgerichts in einem Sterbefall Aufgaben**

Das Amtsgericht Aalen - Nachlassgericht - ist unter anderem zuständig für die Klärung der Erbfolge, Erteilung von Erbscheinen, Verwahrung und Eröffnung von Verfügungen von Todes wegen (Testamente bzw. Erbverträge) und weiteren Nachlassaufgaben.

Nicht zu den Aufgaben des Nachlassgerichts gehören:

- Die Abwicklung und Auseinandersetzung des Nachlasses
- Die Beantwortung von Fragen zur Erfüllung von angeordneten Vermächtnissen und Auflagen
- Allgemeine Rechtsberatung im Zusammenhang mit dem Nachlassverfahren
- Festsetzung und Auskünfte zur Erbschaftssteuer
- Mitwirkung bei der Geltendmachung des Pflichtteils

Zuständigkeit:

Das Nachlassgericht Aalen ist örtlich zuständig, wenn der Verstorbene zum Zeitpunkt des Todes seinen gewöhnlichen Aufenthalt im Bezirk des Amtsgerichts Aalen hatte.

Ich bin Erbe geworden, will das aber nicht sein - was kann ich tun?

Wer nicht Erbe sein will, kann das Erbe ausschlagen. Dies geschieht durch die Ausschlagungserklärung, die zwingend von einem freien Notar oder in einem persönlichen Termin beim Nachlassgericht erfolgen muss. Die Frist zur Ausschlagung der Erbschaft beträgt in der Regel 6 Wochen ab Kenntnis von der Erbenstellung. Wollen Sie die Erbschaft ausschlagen, vereinbaren Sie möglichst bald nach Kenntnis der Erbschaft einen Termin bei einem Notar Ihrer Wahl oder beim Nachlassgericht. Bei einer Ausschlagung beim Notar muss diese innerhalb der 6-Wochenfrist beim Amtsgericht eingehen. Soll die Ausschlagung in einem Termin beim Nachlassgericht erfolgen, laden Sie bitte den Vor-

bereitungsbogen auf der Internetseite des Amtsgerichts unter <http://www.amtsgericht-aalen.de> in der Rubrik „Aufgaben & Verfahren/Sonstige/Nachlasssachen“ herunter, füllen ihn aus und geben ihn beim Amtsgericht ab. Sie erhalten dann einen Termin zur Aufnahme der Ausschlagung mitgeteilt. Bitte beachten Sie, dass sowohl der Notar als auch das Nachlassgericht einen gewissen zeitlichen Vorlauf für eine Terminvergabe benötigen; Sie müssen sich daher rechtzeitig vor Fristablauf an Ihren Notar oder an das Nachlassgericht wenden.

Ich bin Erbe geworden - welche Rechte und Pflichten habe ich? Das Nachlassgericht berät nicht über Fragen des Erbrechts (z. B. wie die Auseinandersetzung der Erbengemeinschaft erfolgt oder die Geltendmachung von Pflichtteils- oder Vermächtnisansprüchen). Einen ersten Überblick gibt Ihnen die Broschüre des Bundesministeriums der Justiz „Erben und Vererben“, die über die Homepage www.bmjw.de, Publikationen, zugänglich ist.

Benötige ich immer einen Erbschein? Hat der Verstorbene ein notarielles Testament oder einen Erbvertrag errichtet und dort die Erben benannt, wird in der Regel kein Erbschein benötigt. In allen anderen Fällen wird evtl. ein Erbschein benötigt, wenn eine Änderung im Grundbuch erforderlich ist oder Banken und Versicherungen diesen zur Verfügung über das Vermögen des Verstorbenen verlangen. Hilfreich könnten auch eine notarielle General- und Vorsorgevollmacht sein.

Wie bekomme ich einen Erbschein? Erben können beim Nachlassgericht die Erteilung eines Erbscheins beantragen. Der Erbschein ist ein amtliches Dokument und beweist, wer Erbe ist.

Im Verfahren müssen in der Regel die Standesurkunden oder die Verfügung von Todes wegen (etwa das Testament) im Original vorgelegt werden. Welche Unterlagen erforderlich sind, hängt davon ab, ob die Erbenstellung aufgrund gesetzlicher Erbfolge oder z. B. auf ein Testament oder einen Erbvertrag gestützt wird. Der Erbschein muss in einem persönlichen Termin bei einem freien Notar oder bei einem Nachlassgericht beantragt werden.

Soll der Erbschein in einem persönlichen Termin beim Nachlassgericht beantragt werden, laden Sie bitte den Vorbereitungsbogen auf der Internetseite des Amtsgerichts unter <http://www.amtsgericht-aalen.de> in der Rubrik „Aufgaben & Verfahren/Sonstige/Nachlasssachen“ herunter, füllen ihn aus und geben ihn beim Amtsgericht ab. Sie erhalten dann einen Termin zur Aufnahme des Erbscheinsantrags mitgeteilt.

Was kostet ein Erbschein?

Ein Erbschein verursacht Kosten. Beantragen Sie daher nur einen Erbschein, wenn Sie ihn für Banken, Versicherungen oder die Berichtigung des Grundbuches benötigen. Die Höhe der Kosten ist abhängig vom Wert des Nachlasses und beträgt bei einem Nachlasswert von 100.000,00 € ca. 650,00 €.

Ich habe ein Testament gefunden - Was muss ich tun und was passiert mit dem Testament?

Jeder, der in den Besitz eines Testaments einer bereits verstorbenen Person gelangt, muss dieses im Original beim Amtsgericht abliefern. Testamente werden durch das Nachlassgericht automatisch eröffnet und der Inhalt den betroffenen Personen schriftlich bekannt gegeben. Diese Eröffnung erfolgt ohne die Anwesenheit der Beteiligten.

Bekomme ich automatisch Post vom Nachlassgericht?

Wenn der Verstorbene zu Lebzeiten ein notarielles Testament erstellt oder ein handschriftliches Testament bei einem früheren staatlichen Notariat oder Amtsgericht verwahrt hat, erhält das Amtsgericht nach dem Todesfall hiervon automatisch Kenntnis. In diesem Fall werden Testamente durch das Nachlassgericht eröffnet und der Inhalt den betroffenen Personen bekannt gegeben. Diese Eröffnung erfolgt schriftlich und ohne Termin. Liegt dem Nachlassgericht kein Testament oder Erbvertrag vor, erhalten Sie keine Post vom Nachlassgericht.

Termine

Termine werden ausschließlich in den laufenden Verfahren nach vorheriger Terminabsprache vergeben.

Hinweis

Bitte beachten Sie, dass es sich bei den vorstehenden Antworten nur um allgemeine Hinweise handelt, die eine juristische Beratung im Einzelfall nicht ersetzen. Wenden Sie sich daher bei Fragen und Unklarheiten an einen Rechtsanwalt. Eine rechtliche Beratung durch das Amtsgericht ist nicht möglich.

Kontaktdaten und Postanschrift: Amtsgericht Aalen, Stuttgarter Straße 9 u. 7, 73430 Aalen, Tel. 07361/9651-0 (Zentrale)

Weitere Informationen und unsere aktuellen Kontaktzeiten finden Sie im Internet unter <http://www.amtsgericht-aalen.de> in der Rubrik „Aufgaben & Verfahren/Sonstige/Nachlasssachen“.

JETZT GÜNSTIG HEIZÖL KAUFEN

Drei Sorten, in top Qualität schnell und sauber geliefert. Unverbindlich tagesaktuellen Preis unter:

SÜDWESTENERGIE

Niederlassung Essingen · Müller Öl
0 73 65 / 96 220 · 0800 / 793 37 33 (kostenfrei)



Wir suchen: Älteres Haus oder Bauernhaus.

www.klammer-waibel.de

Telefon: 0 71 75/92 23 95

Dachdecker-Zimmerer & Malerbetrieb

Wir Renovieren Ihr Zuhause Fachgerecht

Dacheindeckungen • Dachdämmungen • Spenglerarbeiten

Fassaden • Fassadenanstriche • Putzbeschichtungen

BAYER Hausrenovierungen GmbH

Jetzt 10% KfW Zuschuss sichern

Marktstr. 1

74579 Fichtenau

07962-71 05 94

www.bayer-direkt.eu

E-Mail: bayer-info@t-online.de

Oppold Steuerberatungsgesellschaft

Steuererklärungen • Bilanzen • Buchhaltung

- ✓ Jederzeit kurzfristig erreichbar
- ✓ Für Privatpersonen und Betriebe
- ✓ Kompetente steuerliche und betriebswirtschaftliche Beratung

Oppold Steuerberatungsgesellschaft mbH

Ulmer Str. 68, 73431 Aalen

Telefon 07361/975 16 50

www.oppold-steuerberatung.de



Krauß

Bestattungen

Im Trauerfall sind wir rund um die Uhr für Sie erreichbar.

Tel.: 07361 / 624 17

Büro Essingen: Tel.: 07365 / 92 00 11



Baustofflager Essingen

**AUCH SAMSTAGS
GEOFFNET!**

wir haben jetzt auch **samstags** von
7:00-11:30 Uhr geöffnet

Tongrube 3, 73457 Essingen, Tel: 07365-6645

www.steinwerke-kraft.de

HASCHKA

STEINWERKSTATT

Aalen · Bartholomä · Ellwangen

Wir sind für Sie da!

Für unsere Kunden stellen wir **kostenlos Atemschutzmasken.**

AALEN

Tel. 07361 49114

BARTHOLOMÄ

Tel. 07173 7919



Familie sucht zur Miete/Kauf in Essingen

5-ZI.-WOHNUNG BZW. KLEINES HAUS

Telefon 01 51/70 08 16 80

Informationszentrum Zahngesundheit Baden-Württemberg

ANZEIGE

Zahnärzteschaft sorgt wieder ohne Einschränkung für Zahn- und Mundgesundheit

Alle Behandlungen können durchgeführt werden

(11. Mai 2020) Nachdem die Landesregierung Paragraph 6a der Corona-Verordnung vergangene Woche aufgehoben hat, steht dem Zahnarztbesuch nun nichts mehr im Wege. „Wir freuen uns, dass die Patientinnen und Patienten wieder alle Behandlungen in Anspruch nehmen können“, so Dr. Ute Maier, Vorsitzende des Vorstands der Kassenzahnärztlichen Vereinigung Baden-Württemberg, und Dr. Torsten Tompert, Präsident der Landes Zahnärztekammer Baden-Württemberg. Routinemäßige Kontrollen sind dabei ebenso wieder möglich, wie alle zahnmedizinischen Eingriffe.

Gerade in Zahnarztpraxen wurden schon immer strenge Hygienevorschriften angewandt, die zu einem hohen Schutzniveau bei der zahnärztlichen Behandlung beitragen.

Die Gefahr einer Ansteckung in einer Zahnarztpraxis ist daher sehr unwahrscheinlich. Viel größer hingegen ist die Gefahr, erforderliche Behandlungen zu verschleppen, die dann zu größeren Schäden und damit zu Folgeerkrankungen führen können. So kann eine Parodontitis beispielsweise die Entwicklung einer Herz-Kreislauf-, Nieren-, Lungen- oder Diabeteserkrankungen unterstützen oder bei einer bestehenden Erkrankung den Heilungsverlauf negativ beeinflussen.

Patienten, bei denen das Coronavirus nachgewiesen wurde, werden in sogenannten Schwerpunktpraxen und Corona-Ambulanzen, die tagesaktuell auf der Homepage der Kassenzahnärztlichen Vereinigung Baden-Württemberg veröffentlicht werden, behandelt. (cos)

Hans-Peter's Bodensee-Obst-Express

Inh. Martin Wielatt, Telefon 01 51/54 62 57 59

8.00 Uhr Essingen, kath. Kirche, 8.30 Uhr Lauterburg, Kirche P., 9.10 Uhr Forst, BH

*Komme am
Sa., dem 16. Mai 2020,
mit saftigen Äpfeln.*